



Finanziato dall'Unione Europea
NextGenerationEU



Ministero dell'Istruzione
e del merito



Italiadomani
PIANO NAZIONALE DI RIPRESA E RESILIENZA



MINISTERO DELL'ISTRUZIONE E DEL MERITO
UFFICIO SCOLASTICO REGIONALE PER IL LAZIO
LICEO GINNASIO DI STATO "EUGENIO MONTALE"

Liceo Classico, Liceo Linguistico, Liceo delle Scienze Umane

Sede legale: Via di Bravetta, 545 - 00164 ROMA – C.F. 97021870585

✉ RMPC320006@istruzione.it ✉ RMPC320006@pec.istruzione.it

Sito web: www.liceomontaleroma.edu.it ☎ 06 121123660

Polo Didattica digitale - Roma Montale - RMPC320006

Percorso Formativo

“Utilizzo di strumenti digitali e ausili per la didattica dei BES”

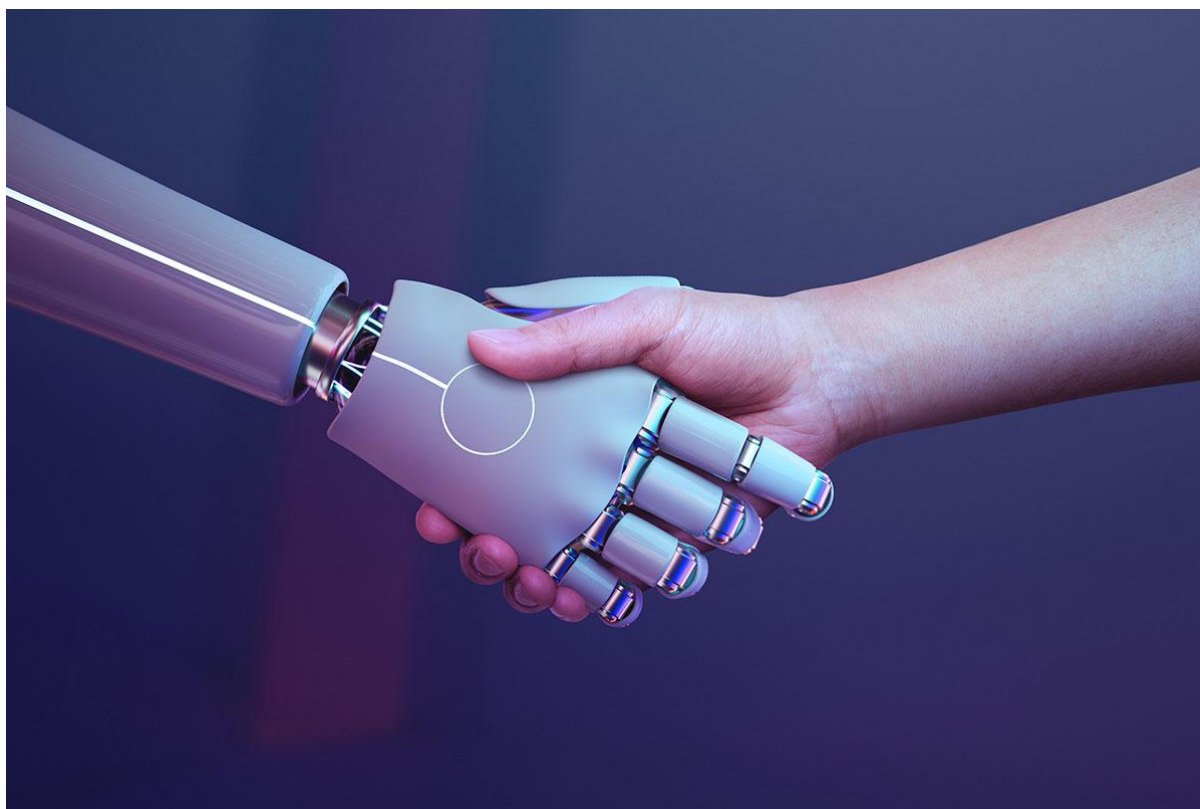

L'iscrizione ai percorsi formativi avviene esclusivamente nell'area riservata. Per ricercare con facilità un percorso formativo consigliamo di utilizzare l'*ID percorso* che si trova in questa scheda di dettaglio.



ID percorso

208145

Tipologia

Online

Data inizio

11/01/2024

Data di conclusione

16/02/2024

Durata (in ore)

20

Numero posti

100

Descrizione

Il corso offre un percorso formativo focalizzato sull'adozione di strumenti digitali avanzati per affrontare le sfide dell'insegnamento inclusivo, con un focus particolare sugli studenti con BES nella scuola secondaria di secondo grado. Attraverso una serie di laboratori pratici, i docenti saranno introdotti alle potenzialità dell'Intelligenza Artificiale e delle piattaforme avanzate, con l'obiettivo di ottimizzare l'apprendimento e l'engagement degli studenti, anche attraverso l'utilizzo di dispositivi portatili. L'approccio pedagogico sarà centrato sulle esigenze degli studenti con BES, garantendo un'esperienza formativa aggiornata e in linea con le più recenti innovazioni in ambito didattico.

Il corso prevede n. 12 ore di attività sincrona online e n. 8 ore di attività in asincrona.

Saranno forniti materiali di approfondimento e attività da svolgere durante le otto ore asincrone.

Regioni destinatarie della formazione

INTERO TERRITORIO NAZIONALE



Tipologia scuola

Scuola primaria, Scuola secondaria I grado, Scuola secondaria II grado

Macro argomento

Transizione digitale

Destinatari

Docenti

Area DigCompEdu

1. Coinvolgimento e valorizzazione professionale
2. Risorse digitali
3. Pratiche di insegnamento e apprendimento

Livello di ingresso

A1. Novizio/Base/Conosce e utilizza in modo elementare

Programma

Lezione 1 - Introduzione agli Strumenti Digitali per la Didattica Inclusiva e Focus su AI per la traduzione, riformulazione e analisi di contenuti stampati: esplorazione degli strumenti inclusivi in ambito didattico; laboratorio pratico su strumenti di traduzione, rephraser e analisi di testi e tabelle stampate; il ruolo dell'Intelligenza Artificiale nella didattica inclusiva

Lezione 2 - Strumenti per la lettura, la comprensione e la comunicazione inclusiva e uso dell'IA generativa per la produzione di contenuti multimediali

Lezione 3 - Organizzazione dei contenuti e integrazione approfondita con dispositivi portatili: differenziazione tra piattaforme tradizionali e avanzate; laboratorio avanzato sull'integrazione con dispositivi portatili; pedagogia e strumenti inclusivi; professioni del futuro e strumenti digitali

Lezione 4 - Innovazioni AI-based nella didattica speciale e impatto normativo: panoramica sull'assistente virtuale; impatto normativo, linee guida europee e sull'uso dell'AI in classe. Le attività asincrone saranno calibrate in base agli indirizzi e discipline di insegnamento dei corsisti e avranno l'obiettivo di approfondire la pratica e l'uso degli strumenti presentati durante le lezioni. Sarà fornita assistenza e tutoraggio per supportare i docenti nelle



attività asincrone, assicurando un'esperienza formativa completa.

Calendario

incontri

11/1/2024,	dalle	ore	14.30	alle	ore	17.30
18/1/2024,	dalle	ore	14.30	alle	ore	17.30
25/1/2024,	dalle	ore	14.30	alle	ore	17.30
1/2/2024, dalle ore 14.30 alle ore 17.30						

Relatori

PAOLO DI MONTE

Data inizio iscrizioni

27/12/2023

Data fine iscrizioni

10/01/2024

Per iscriversi ai percorsi formativi è necessario accedere all'area riservata [Scuola Futura](#).
